

## ขั้นตอนการตั้งค่า IP Address ของเครื่อง Thin Client

1. กดปุ่ม Start เลือก Log Off จะเข้าสู่หน้า User Account

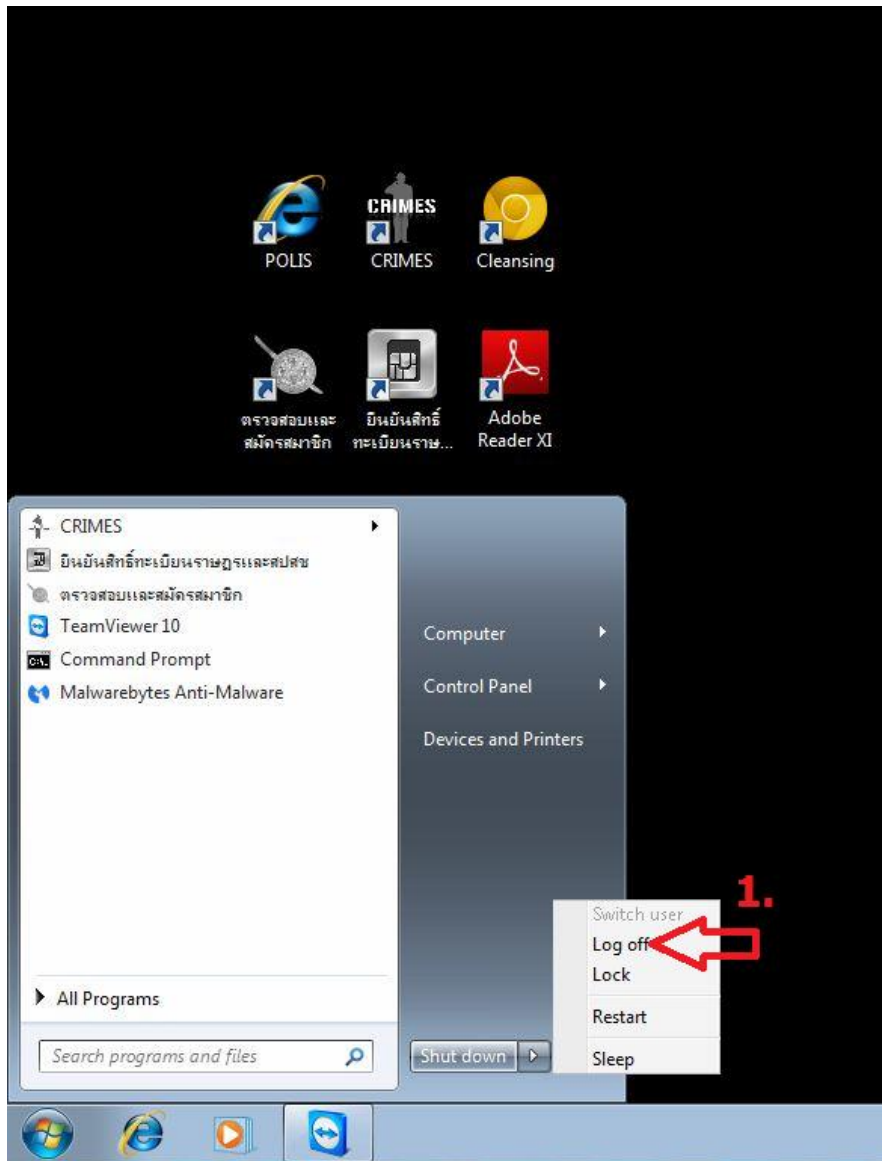

รูปที่ 1

2.เมื่อเข้าสู่หน้า User Account ให้ทำการเลือก Administrator

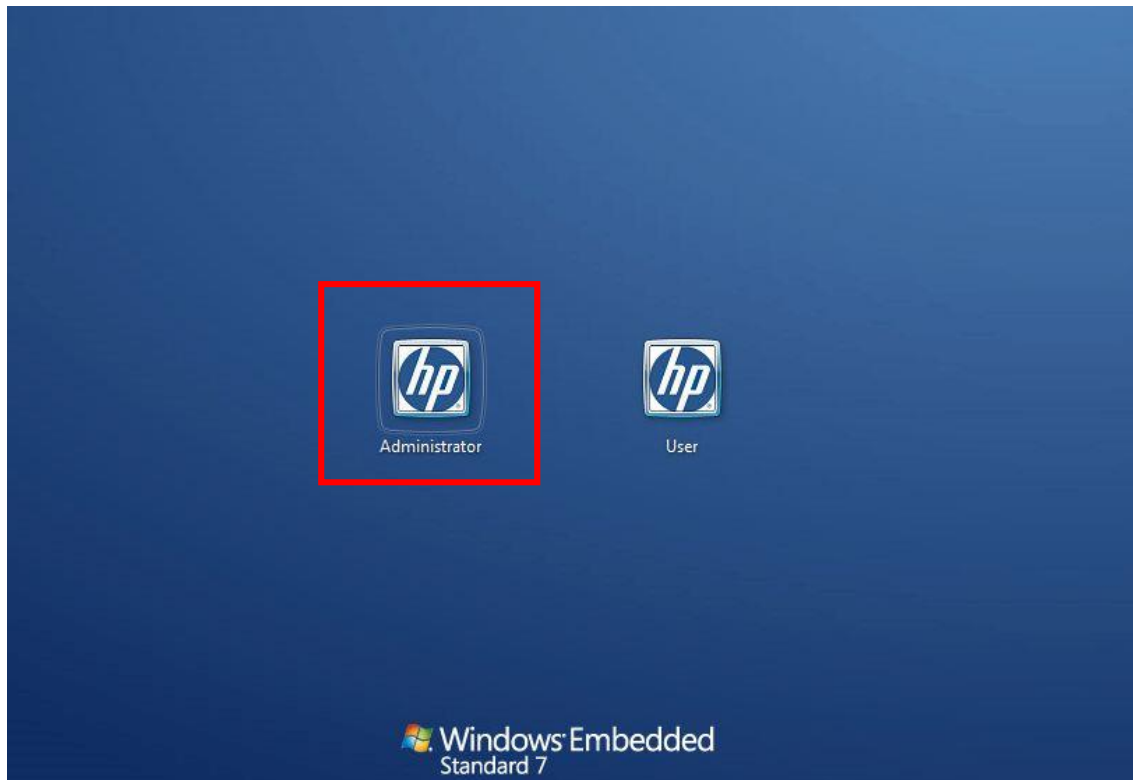

รูปที่ 2

3.เมื่อเลือก Administrator ให้ทำการใส่รหัสผ่าน s0ngkh1@f โดยเป็นตัวพิมพ์เล็กทั้งหมด

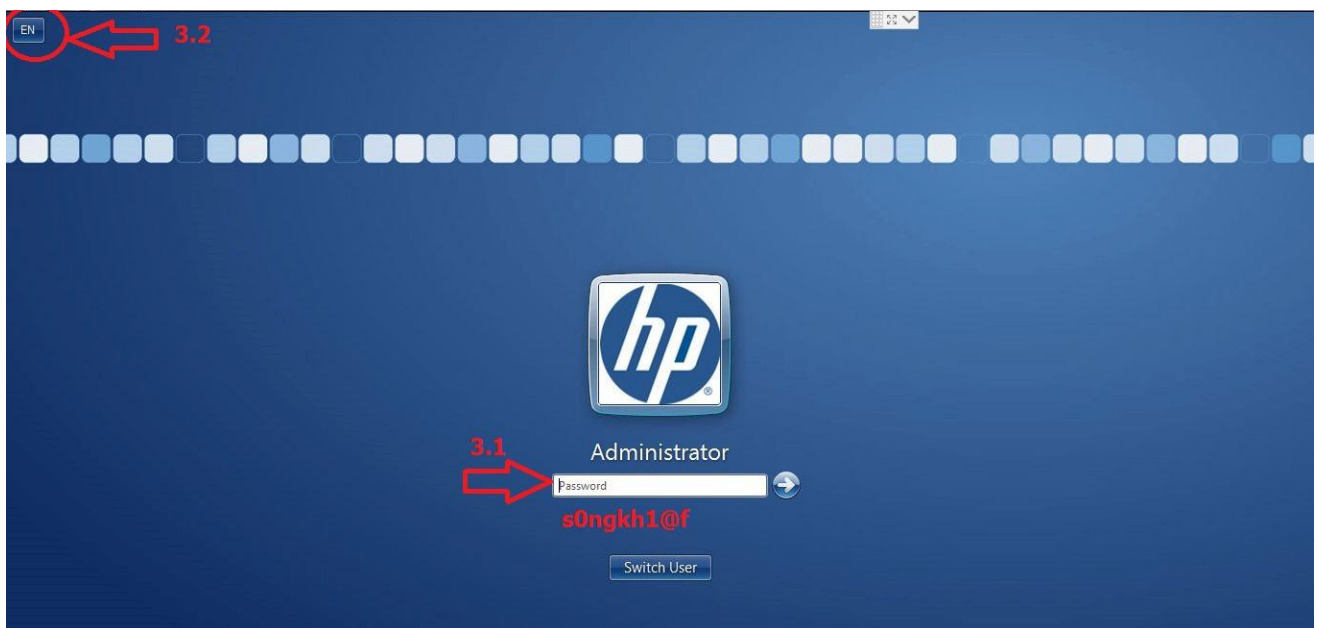

รูปที่ 3

\*กรณีที่ใส่รหัสไม่ผ่าน 1.ให้ตรวจสอบลูกศรที่ 3.2 ว่าเป็น EN หรือไม่ถ้าไม่ใช่ให้กดแล้วเลือก English ให้เรียบร้อย



2. ตรวจสอบปุ่ม Num Lock ที่แป้นพิมพ์ว่ามีไฟติดหรือไม่

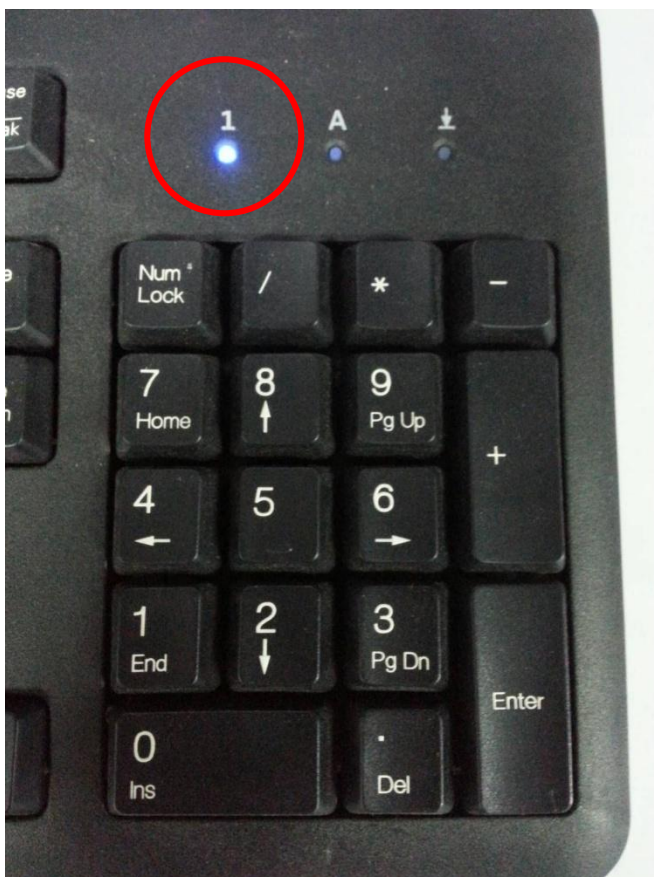

4.เมื่อเข้ามาสู่หน้า Windows ให้การคลิกที่รูปสัญญาณ Internet แล้วคลิก Open Network and Sharing Center

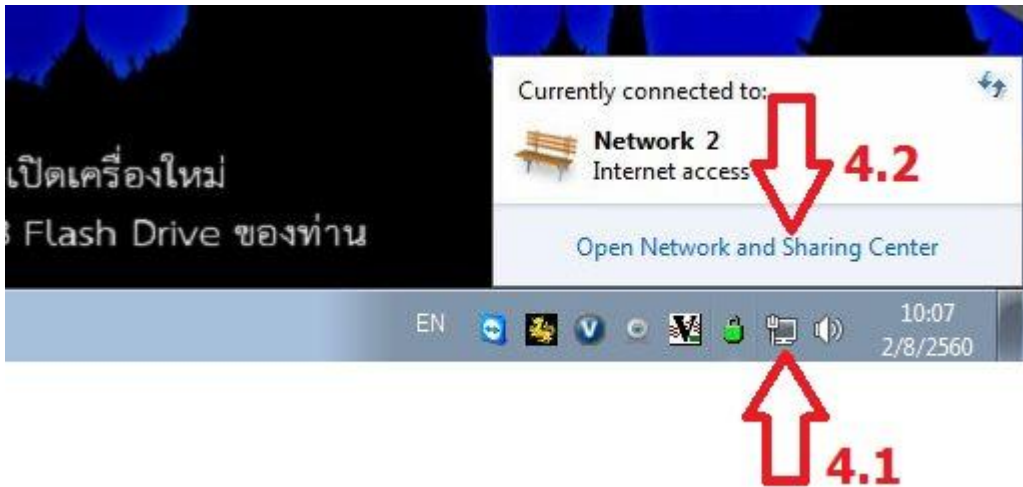

รูปที่ 4

5.เมื่อเข้ามาที่หน้าจอ Open Network and Sharing Center ให้คลิกที่ Local Area Connection จะมีหน้าต่างต่าง Local Area Connection ขึ้นมาดังรูปที่ 6.1

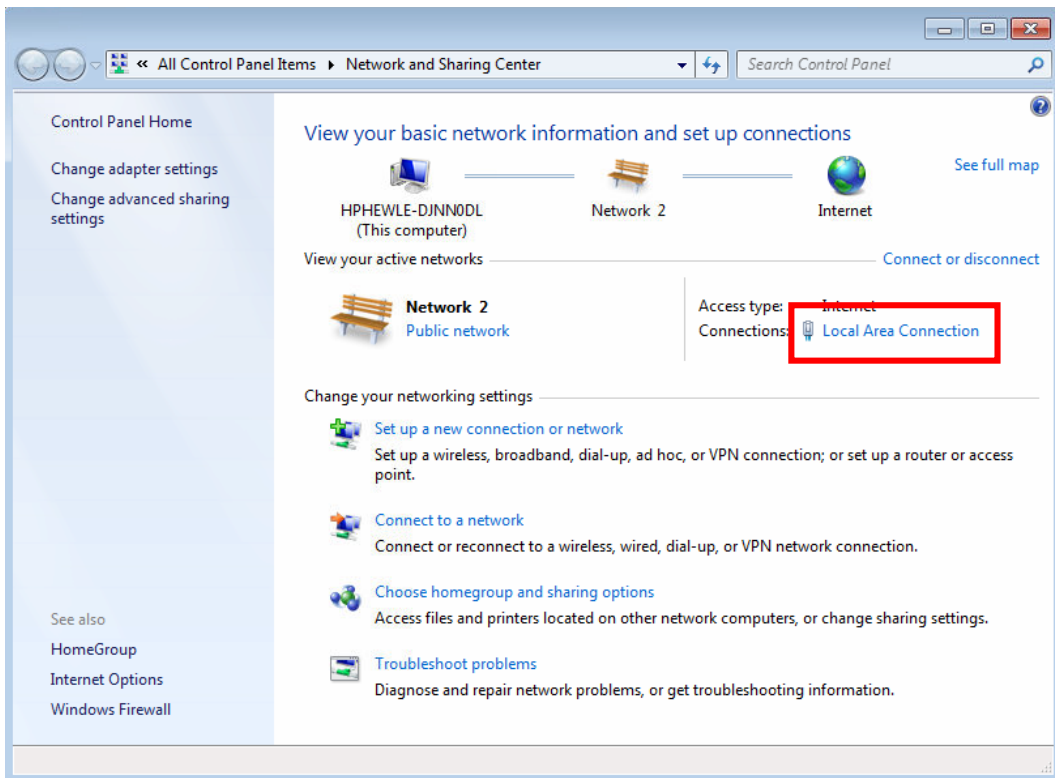

รูปที่ 5

6. คลิกที่ปุ่ม Properties จากนั้นเลือก Internet Protocol Version 4 (TCP/IPv4) ในรูปที่ 6.2 แล้วคลิกที่ปุ่ม Properties จะเข้าสู่หน้า Internet Protocol Version 4 (TCP/IPv4) ดังรูปที่ 6.3

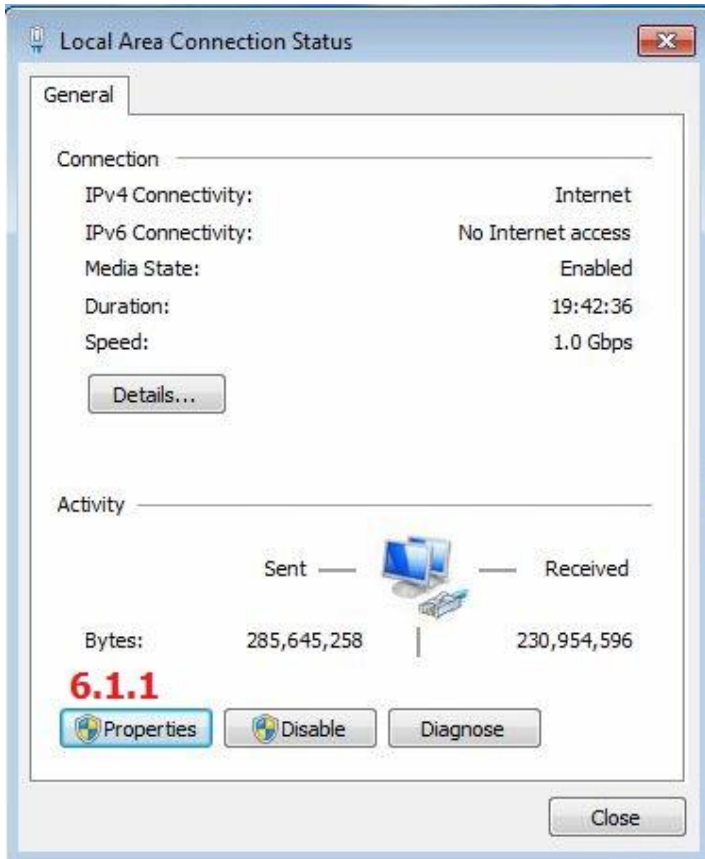

รูปที่ 6.1

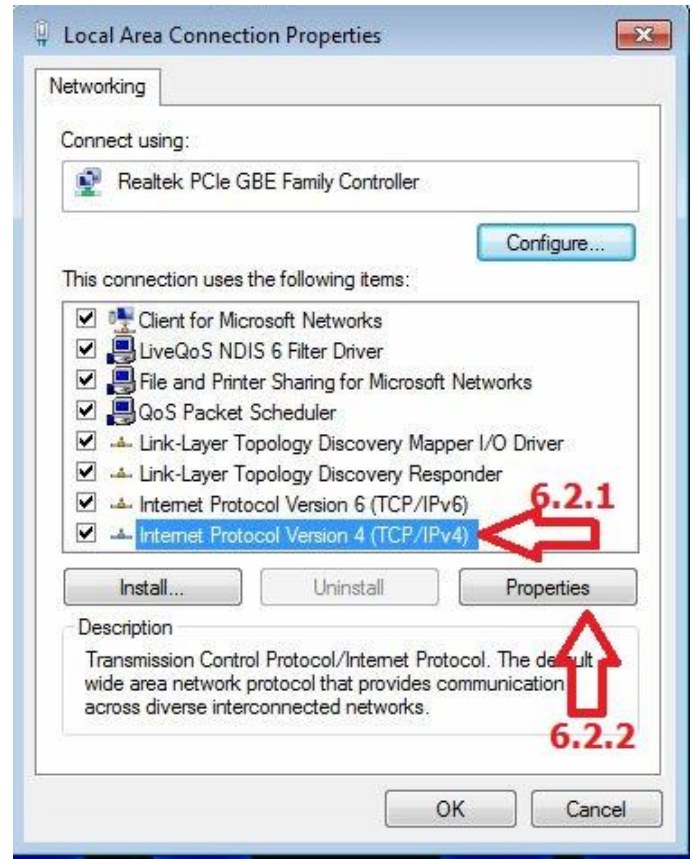

รูปที่ 6.2

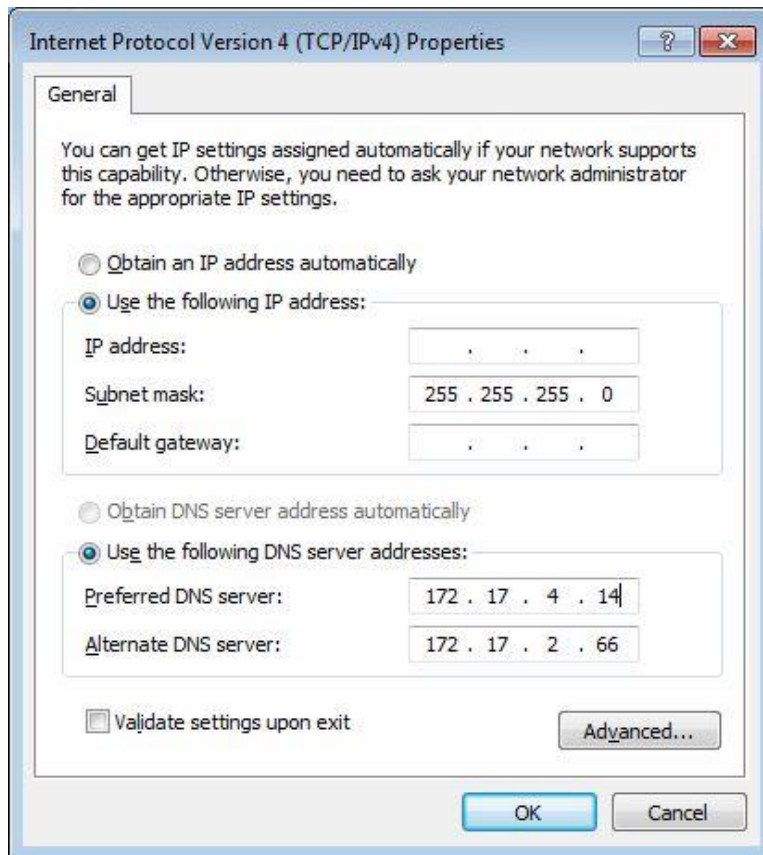

รูปที่ 6.3

จากนั้นให้คลิกเลือกที่ **Use the following IP address** แล้วใส่ตัวเลขตามรูปที่ 6.3 โดยที่ช่อง **IP address** ให้ดูจาก หน้าจอเครื่องข้างเคียง และจะต้องเปลี่ยนตัวเลขชุดสุดท้าย เช่นเครื่องข้างเคียง IP address 172.17.4.111 ให้ใส่เราเป็น 172.17.4.112 ใส่ไปเรื่อยๆ โดยห้ามซ้ำกับเครื่องอื่นที่อยู่ในหน่วยงาน

**\* เครื่องCRIMES1 ตัวเลขชุดสุดท้ายจะอยู่ที่ 100-110 และเครื่องCRIMES2 จะอยู่ที่111-120**

ช่อง **Default gateway** จะเหมือนกับช่อง **IP address** แต่ตัวเลขชุดสุดท้ายจะเป็นเลข 1 ตัวอย่างเช่น ช่อง **IP address** ใส่ 172.17.4.111 ช่อง **Default gateway** จะเป็น 172.17.4.1 ดังรูปที่ 6.4



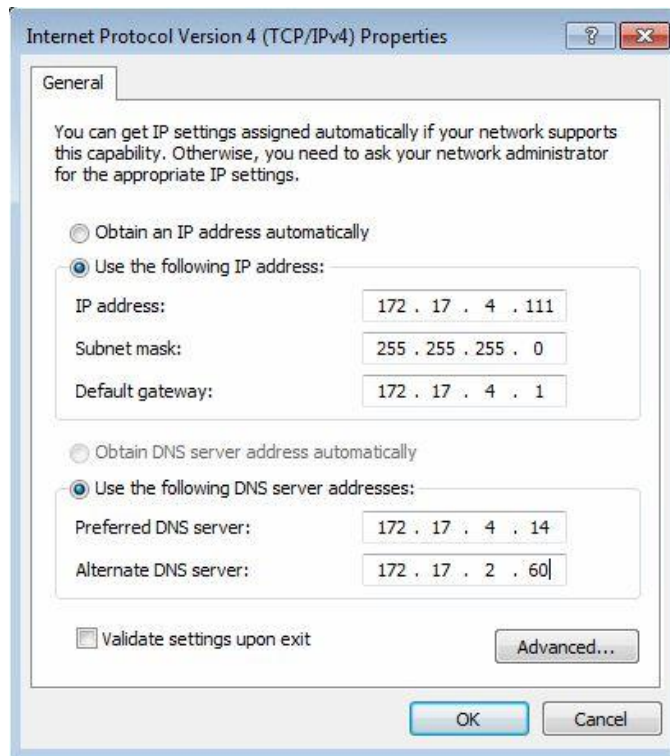

รูปที่ 6.4

เมื่อใส่ตัวเลขครบแล้วให้กดปุ่ม OK จะกลับไปหน้าจอ Internet Protocol Version 4 (TCP/IPV4) ให้กดปุ่ม OK อีกหนึ่งครั้ง

7. ให้คลิกขวาที่รูปแม่กุญแจสีเขียวที่อยู่ทางด้านล่างขวามือ เลือก Commit EWF จะมีหน้าต่างขึ้นมาให้เลือก restart now เป็นการจบขั้นตอนการตั้งค่า IP address

\* กรณีแม่กุญแจเป็นสีแดงให้เลือกเป็น Enable EWF แล้วกดปุ่ม restart now



รูปที่ 7.1



รูปที่ 7.2